

# PAGAMENTI DIRETTI 2023-2027

*Ida Santagata, Cristina Maurelli e Raffaele Spiniello*

Milano, 29 marzo 2023



Regione  
Lombardia

# SOMMARIO

- **REQUISITI GENERALI PER L'ACCESSO AI PAGAMENTI DIRETTI: AGRICOLTORE IN ATTIVITA'**
- **PAGAMENTI DIRETTI DISACCOPIATI**
  - ✓ Sostegno di base al reddito per la sostenibilità
  - ✓ Sostegno redistributivo complementare al reddito per la sostenibilità
  - ✓ Sostegno complementare al reddito per i giovani agricoltori
  - ✓ Regimi per il clima, l'ambiente e il benessere degli animali
- **PAGAMENTI DIRETTI ACCOPPIATI**
  - ✓ Sostegno accoppiato al reddito (interventi a superficie e zootecnia)
- MATRICE PRODOTTI E INTERVENTI (CENNI)
- MONITORAGGIO SATELLITARE (CENNI)



**DOMANDA UNICA**

# REQUISITI GENERALI PER L'ACCESSO AI PAGAMENTI DIRETTI AGRICOLTORE IN ATTIVITA'



AGEA - COORD - Prot. Uscita N.0012874 del 22/02/2023

- ✓ Pagamenti diretti anno precedente **sotto soglia < 5.000 €** **NEW**
- ✓ **Se l'agricoltore non ha presentato domanda di aiuto per i pagamenti diretti nell'anno precedente ma ha presentato la domanda di aiuto nell'anno in corso**, la verifica della soglia di € 5.000 è eseguita moltiplicando il numero di ettari ammissibili a disposizione dell'agricoltore nell'anno di presentazione della domanda unica, per il pagamento medio nazionale del sostegno diretto per ettaro dell'anno precedente.
- ✓ Iscrizione al **registro delle imprese** come impresa agricola in stato «**ATTIVA**» **NEW**
- ✓ Iscrizione all'INPS come **Coltivatore Diretto o IAP**
- ✓ **Dichiarazione IVA cod. ATECO agricolo (A-01)** relativa all'anno precedente o all'ultimo anno disponibile (non oltre due anni fiscali precedenti l'anno di presentazione della domanda di aiuto)

# REQUISITI GENERALI PER L'ACCESSO AI PAGAMENTI DIRETTI AGRICOLTORE IN ATTIVITA'



AGEA - COORD - Prot. Uscita N.0012874 del 22/02/2023

- ✓ è sufficiente il possesso della partita IVA attiva in campo agricolo:
  - per le aziende con **superfici agricole ubicate in misura maggiore al 50% in zone montane e/o svantaggiate**;
  - per gli **agricoltori che iniziano l'attività agricola nell'anno di domanda** o nei mesi di novembre e dicembre dell'anno precedente a quello di presentazione della domanda; **NEW**
- ✓ per le aziende in possesso della partita IVA agricola in regime di esonero (volume d'affari non superiore a € 7.000), **dichiarazione di esenzione e fatture**, bollette doganali o altra documentazione fiscale/contabile relativa all'attività agricola svolta;
- ✓ per le persone fisiche e giuridiche che svolgono attività agricola e che risiedono **in territori extradoganali**, iscrizione al registro depositato presso i relativi Comuni dal quale si evince lo svolgimento dell'attività agricola.

# PAGAMENTI DIRETTI DISACCOPIATI

## SOSTEGNO DI BASE AL REDDITO PER LA SOSTENIBILITA'



AGEA - COORD - Prot. Uscita N.0020232 del 17/03/2023

- ✓ Il Sostegno è concesso agli **agricoltori in attività** che detengono diritti all'aiuto, in proprietà o affitto, e dichiarano **superfici ammissibili** alla data del 15 maggio che posseggono **DIRITTI ALL'AIUTO**.
- ✓ Il **valore unitario dei diritti all'aiuto 2023** è stato rideterminato come descritto dalla circolare AGEA N.0020232 del 17/03/2023 attraverso 4 fasi successive:
  1. Adeguamento del valore dei titoli in misura proporzionale al loro valore stabilito, per l'anno di domanda 2022, e al relativo pagamento greening (0,5246);
  2. Adeguamento del valore dei titoli al **valore unitario massimo di 2.000 €**;
  3. Determinazione del valore dell'importo unitario medio e calcolo del fabbisogno finanziario dei titoli che si pongono al di sotto dell'importo unitario medio (**164,12 €**);
  4. Adeguamento del valore dei titoli alla convergenza interna.

[www.sian.it](http://www.sian.it)

■ Registro Titoli 2015 - 2022

■ Registro Titoli 2023 - 2027



# PAGAMENTI DIRETTI DISACCOPPIATI SOSTEGNO COMPLEMENTARE AL REDDITO PER I GIOVANI AGRICOLTORI



**AGEA - COORD – GIOVANE AGRICOLTORE (BOZZA)**

- ✓ Pagamento disaccoppiato annuale per ettaro ammissibile fino a 90 ha per chi ha diritto al Sostegno di Base compresi gli ettari eccedenti rispetto a quelli utilizzati per l'attivazione dei diritti all'aiuto. **NEW**
- ✓ Pagamento concesso per 5 anni consecutivi dalla presentazione della prima domanda di premio giovane agricoltore (concesso in continuità con la programmazione precedente).

**APPLICATIVO DU 2023:** Nuova dichiarazione (solo per i «giovani agricoltori» che hanno cominciato a percepire il premio prima del 2023): *Il sottoscritto dichiara di aver iniziato il quinquennio di richiesta del pagamento giovani agricoltori sotto la vigenza del Reg. (UE) n. 1307/2013 e di essere a conoscenza che per l'ammissione al pagamento a partire dal 2023, continuano ad applicarsi le condizioni di ammissibilità di cui all'art. 50 del Reg. (UE) 1307/2013 e il pagamento verrà effettuato sotto forma di importo per ettaro.* **NEW**

# PAGAMENTI DIRETTI DISACCOPPIATI SOSTEGNO COMPLEMENTARE AL REDDITO PER I GIOVANI AGRICOLTORI



**AGEA - COORD – GIOVANE AGRICOLTORE (BOZZA)**

Il GIOVANE AGRICOLTORE è la PERSONA FISICA che viene identificata come **«GIOVANE DETENTORE DEL CONTROLLO»** che al momento della presentazione della **PRIMA domanda** di premio «giovane agricoltore» possiede i seguenti requisiti:

**1° REQUISITO: ETA' ANAGRAFICA compresa fra 18 e 40 anni**

**APPLICATIVO DU2023: GIOV01:** *Il sottoscritto dichiara che il giovane agricoltore indicato ha età anagrafica non superiore ai 40 anni al momento della presentazione della prima domanda di pagamento.*

# PAGAMENTI DIRETTI DISACCOPPIATI SOSTEGNO COMPLEMENTARE AL REDDITO PER I GIOVANI AGRICOLTORI



**AGEA - COORD – GIOVANE AGRICOLTORE (BOZZA)**

Il GIOVANE AGRICOLTORE è la PERSONA FISICA che viene identificata come **«GIOVANE DETENTORE DEL CONTROLLO»** che SI INSEDEIA per la prima volta come «capo azienda» nell'anno di domanda o nei 5 anni precedenti la presentazione della Domanda.

## **2°REQUISITO: INSEDIAMENTO**

(verificato al momento della presentazione della **PRIMA domanda**)

**APPLICATIVO DU2023: GIOV02** - *Il sottoscritto dichiara che il giovane agricoltore indicato è al primo insediamento in un'azienda agricola in qualità di capo dell'azienda OPPURE **GIOV03** - Il sottoscritto dichiara che il giovane agricoltore indicato si è insediato nell'azienda agricola nei cinque anni che precedono la prima domanda di pagamento.*



# PAGAMENTI DIRETTI DISACCOPPIATI SOSTEGNO COMPLEMENTARE AL REDDITO PER I GIOVANI AGRICOLTORI



**AGEA - COORD – GIOVANE AGRICOLTORE (BOZZA)**

## 2° REQUISITO: INSEDIAMENTO

- ✓ **IMPRESA INDIVIDUALE** (l'anno dell'evento che si verifica per primo):
  - iscrizione al registro delle imprese agricole e/o di apertura della partita IVA agricola (codice ATECO 01) data di estensione dell'attività al settore agricolo (codice ATECO 01);
  - iscrizione all'INPS come coltivatore diretto, imprenditore agricolo professionale;
  - presentazione di una qualsiasi domanda di erogazione di contributi.
- ✓ **PERSONA GIURIDICA**, l'insediamento come «capo azienda» di una società intestataria di partita IVA attiva in campo agricolo (codice ATECO 01) si considera avvenuto nel momento in cui il giovane agricoltore assume il controllo effettivo e duraturo della stessa società.

**APPLICATIVO DU2023:** Per l'accesso al premio del «Giovane Agricoltore» non sarà più necessario inserire la data di primo insediamento né alcun documento giustificativo nella sezione TITOLARI del fascicolo aziendale ma si raccomanda di procedere sempre all'AGGIORNAMENTO della sezione.

**NEW**

# PAGAMENTI DIRETTI DISACCOPPIATI SOSTEGNO COMPLEMENTARE AL REDDITO PER I GIOVANI AGRICOLTORI



**AGEA - COORD – GIOVANE AGRICOLTORE (BOZZA)**



## **3° REQUISITO: CONTROLLO EFFETTIVO E DURATURO**

(stesso giovane agricoltore detentore del controllo per tutto il quinquennio)

Requisito verificato OGNI ANNO del quinquennio di richiesta del premio

**APPLICATIVO DU 2023: Nuova dichiarazione (solo per le «persone giuridiche»):** *Il giovane detentore del controllo selezionato dichiara di avere il controllo effettivo della società come desumibile dalla visura camerale della società e di rispettare i criteri riportati per le diverse tipologie societarie presenti nell'Allegato VII del DM 23 dicembre 2022 n. 660087.*

# PAGAMENTI DIRETTI DISACCOPPIATI SOSTEGNO COMPLEMENTARE AL REDDITO PER I GIOVANI AGRICOLTORI

**DETENTORE DEL CONTROLLO - Allegato VII del DM n. 660087**

## **SOCIETA' DI PERSONE**

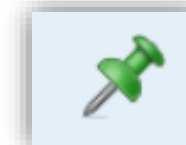

TIPOLOGIA SOCIETARIA	CONTROLLO
<b>SOCIETÀ SEMPLICE (S.S.)</b> <b>SOCIETÀ IN NOME COLLETTIVO (SNC)</b>	<p>Esercita il controllo il giovane agricoltore che: <u>indipendentemente dall'entità dalla quota di capitale posseduta</u>, provvede alla gestione corrente della società e partecipa al processo decisionale per quanto riguarda la gestione (anche finanziaria) della società.</p> <p>Qualora il soggetto che attribuisce la qualifica di giovane agricoltore alla società sia escluso, anche solo parzialmente, dal <b>potere di gestione ordinario della società</b>, come risultante dal registro delle imprese (visure camerali), da patti parasociali o da qualsiasi altro atto o dato di fatto, il requisito non è soddisfatto.</p>
<b>SOCIETÀ IN ACCOMANDITA SEMPLICE (S.A.S.)</b>	<p>Esercita il controllo il giovane agricoltore <b>SOCIO ACCOMANDATARIO</b> che, <u>indipendentemente dall'entità dalla quota di capitale posseduta</u>, provvede alla gestione corrente della società e partecipa al processo decisionale per quanto riguarda la gestione (anche finanziaria) della società. Qualora il soggetto che attribuisce la qualifica di giovane agricoltore alla società sia escluso, anche solo parzialmente, dal <b>potere di gestione ordinario della società</b>, come risultante dal registro delle imprese (visure camerali), da patti parasociali o da qualsiasi altro atto o dato di fatto, il requisito non è soddisfatto.</p>

# PAGAMENTI DIRETTI DISACCOPPIATI SOSTEGNO COMPLEMENTARE AL REDDITO PER I GIOVANI AGRICOLTORI

**DETENTORE DEL CONTROLLO - Allegato VII del DM n. 660087**  
**SOCIETA' DI CAPITALI**

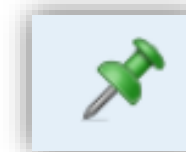

TIPO DI SOCIETA'	CONTROLLO
<p><b>SOCIETÀ PER AZIONI (S.P.A.)</b> <b>SOCIETÀ A RESPONSABILITÀ LIMITATA (SRL)</b> <b>SOCIETÀ SEMPLIFICATA A RESPONSABILITÀ LIMITATA (S.S.R.L.)</b></p>	<p>Esercita il controllo il giovane agricoltore che <b>possiede almeno il 30% del capitale sociale</b> e che esercita i poteri di gestione dell'attività di ordinaria amministrazione, alternativamente, in qualità di <b>PRESIDENTE DEL CONSIGLIO D'AMMINISTRAZIONE, AMMINISTRATORE UNICO, AMMINISTRATORE DELEGATO</b> e comunque ogni altra carica per la quale la vigente normativa civilistica attribuisce il potere di gestione della società. Qualora il soggetto che attribuisce la qualifica di giovane agricoltore alla società sia escluso, anche solo parzialmente, dal <b><u>potere di gestione ordinario della società</u></b>, come risultante dal registro delle imprese (visure camerali), da patti parasociali o da qualsiasi altro atto o dato di fatto, il requisito non è soddisfatto.</p>
<p><b>SOCIETÀ UNIPERSONALE A RESPONSABILITÀ LIMITATA (SRL UNIPERSONALE)</b></p>	<p>Esercita il controllo il giovane agricoltore <b>SOCIO UNICO</b>, salvo che lo stesso sia escluso, anche solo parzialmente, dal <b><u>potere di gestione ordinario della società</u></b>, come risultante dal registro delle imprese (visure camerali), da patti parasociali o da qualsiasi altro atto o dato di fatto, il requisito non è soddisfatto.</p>

# PAGAMENTI DIRETTI DISACCOPIATI SOSTEGNO COMPLEMENTARE AL REDDITO PER I GIOVANI AGRICOLTORI

**DETENTORE DEL CONTROLLO - Allegato VII del DM n. 660087**  
**SOCIETA' DI CAPITALI e SOIETA' COOPERATIVE**

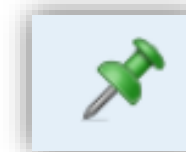

TIPO DI SOCIETA'	CONTROLLO
<b>SOCIETÀ IN ACCOMANDITA PER AZIONI (S.A.P.A.)</b>	Esercita il controllo il giovane agricoltore <b>SOCIO ACCOMANDATARIO</b> che, <u>indipendentemente dall'entità dalla quota di capitale posseduta</u> , provvede alla gestione corrente della società e partecipa al processo decisionale per quanto riguarda la gestione (anche finanziaria) della società. Qualora il soggetto che attribuisce la qualifica di giovane agricoltore alla società sia escluso, anche solo parzialmente, dal <b><u>potere di gestione ordinario della società</u></b> , come risultante dal registro delle imprese (visure camerali), da patti parasociali o da qualsiasi altro atto o dato di fatto, il requisito non è soddisfatto.
<b>SOCIETA' COOPERATIVA AGRICOLA A RESPONSABILITÀ LIMITATA (SCARL)</b>	Esercita il controllo il soggetto giovane agricoltore <b>socio</b> e che riveste, alternativamente, la carica di <b>Presidente del Consiglio d'Amministrazione, Amministratore unico, Amministratore delegato</b> e comunque ogni altra carica per la quale la vigente normativa civilistica attribuisce il potere di gestione della SCARL. Qualora il soggetto che attribuisce la qualifica di giovane agricoltore alla società sia escluso, anche solo parzialmente, dal <b><u>potere di gestione ordinario della società</u></b> , come risultante dal registro delle imprese (visure camerali), da patti parasociali o da qualsiasi altro atto o dato di fatto, il requisito non è soddisfatto.

# PAGAMENTI DIRETTI DISACCOPPIATI SOSTEGNO COMPLEMENTARE AL REDDITO PER I GIOVANI AGRICOLTORI

INIZIO IMPEGNO **VECCHIA PROGRAMMAZIONE**

## Giovane agricoltore

### Informazioni generali

Primo Anno Richiesta	Ultimo Anno Quinquennio	C.F. Detentore Controllo
2019	2023	RSSMRA93E16F205A

Quadro di visualizzazione del «CONTATORE» del quinquennio e di identificazione del «**DETENTORE DEL CONTROLLO**»

NB: Campo «C.F. Detentore del Controllo» vuota per le ditte individuali

### Selezione giovane agricoltore detentore del controllo

	Codice Fiscale	Nominativo	Data di Nascita	Età	Qualifica	Data Inizio Controllo
<input checked="" type="checkbox"/>	RSSMRA93E16F205A	ROSSI MARIO	16/05/1993	30	SOGIO AMMINIS...	01/03/2005
<input type="checkbox"/>	BNCMRA93E56F205K	BIANCHI MARIA	16/05/1993	30	SOGIO AMMINIS...	12/03/2019

Quadro selezione del **DETENTORE DEL CONTROLLO** e di **SELEZIONE/DESELEZIONE RICHIESTA PREMIO**

# PAGAMENTI DIRETTI DISACCOPPIATI SOSTEGNO COMPLEMENTARE AL REDDITO PER I GIOVANI AGRICOLTORI

INIZIO IMPEGNO **NUOVA PROGRAMMAZIONE**

## Giovane agricoltore

### Informazioni generali

Primo Anno Richiesta	Ultimo Anno Quinquennio	C.F. Detentore Controllo

Quadro di visualizzazione del «CONTATORE» e di identificazione del «DETENTORE DEL CONTROLLO» VUOTA

### Selezione giovane agricoltore detentore del controllo

	Codice Fiscale	Nominativo	Data di Nascita	Età	Qualifica	Data Inizio Controllo
<input checked="" type="checkbox"/>	RSSMRA93E16F205A	ROSSI MARIO	16/05/1993	30	SOCIO AMMINIS...	01/03/2005
<input type="checkbox"/>	BNCMRA93E56F205K	BIANCHI MARIA	16/05/1993	30	SOCIO AMMINIS...	12/03/2019

Quadro selezione del DETENTORE DEL CONTROLLO e di SELEZIONE/DESELEZIONE RICHIESTA PREMIO



# PAGAMENTI DIRETTI DISACCOPIATI SOSTEGNO COMPLEMENTARE AL REDDITO PER I GIOVANI AGRICOLTORI



**AGEA - COORD – GIOVANE AGRICOLTORE (BOZZA)**

**NEW**

## **4° REQUISITO - SOLO PER GIOVANI AGRICOLTORI «NUOVA PROGRAMMAZIONE» : FORMAZIONE E COMPETENZA**

1. **TITOLO UNIVERSITARIO O TITOLO DI SCUOLA SECONDARIA DI SECONDO GRADO** a indirizzo agricolo.
2. **TITOLO DI SCUOLA SECONDARIA DI SECONDO GRADO** a indirizzo non agricolo + corso di formazione su tematiche riferibili al settore agroalimentare, ambientale o della dimensione sociale di almeno 150 ore.
3. **TITOLO DI SCUOLA SECONDARIA DI PRIMO GRADO** + esperienza lavorativa di almeno tre anni nel settore agricolo per almeno 104 giornate/anno (documentata da iscrizione previdenziale).
4. Titolo di scuola secondaria di secondo grado a indirizzo non agricolo + **intervento di Sviluppo Rurale Cooperazione per il Ricambio Generazionale**.
5. Titolo di scuola secondaria di primo grado e di avere partecipato + **intervento di Sviluppo Rurale Cooperazione per il Ricambio Generazionale**.

**APPLICATIVO DU2023:** Cinque dichiarazioni alternative fra loro

**NEW**



# PAGAMENTI DIRETTI DISACCOPIATI SOSTEGNO COMPLEMENTARE AL REDDITO PER I GIOVANI AGRICOLTORI



**AGEA - COORD – GIOVANE AGRICOLTORE (BOZZA)**

## **4° REQUISITO - SOLO PER GIOVANI AGRICOLTORI «NUOVA PROGRAMMAZIONE» : FORMAZIONE E COMPETENZA**

*L'agricoltore deve dichiarare di rientrare specificamente in una sola delle tre casistiche sopra indicate (1, 2 e 3), precisamente quella per la quale soddisfa interamente i requisiti della singola casistica.*

*ESEMPIO: se l'agricoltore possiede il titolo di scuola secondaria di secondo grado non agricolo senza disporre dell'attestato di frequenza al percorso di formazione ma possiede il requisito dell'esperienza lavorativa di almeno tre anni nel settore agricolo per almeno 104 giornate/anno, dovrà dichiarare di rientrare nella casistica 3.*

**APPLICATIVO DU2023:** è prevista la **sola dichiarazione del possesso dei requisiti**. Successivamente al 100% dei richiedenti OPLO richiederà l'inserimento all'interno del FASCICOLO AZIENDALE, delle informazioni di dettaglio (l'Istituto presso il quale è conseguito il titolo di studio, la data di conseguimento e il Comune, ecc.), e dell'allegato **attestato di frequenza del corso di formazione di almeno 150 ore** (se dichiarato in fase di domanda).

# PAGAMENTI DIRETTI DISACCOPPIATI SOSTEGNO COMPLEMENTARE AL REDDITO PER I GIOVANI AGRICOLTORI



**AGEA - COORD – GIOVANE AGRICOLTORE (BOZZA)**

## CONTROLLO EFFETTIVO E DURATURO: **CASI PARTICOLARI**

- ✓ **E' possibile la sostituzione del soggetto che ha conferito la qualifica di “giovane” alla società con altro soggetto con la medesima qualifica “giovane”, a condizione che il giovane subentrante sia in possesso, a partire dal primo anno di richiesta del sostegno, dei requisiti del giovane agricoltore.**
- ✓ **Nel caso di mutamenti di forma giuridica da impresa individuale a società e viceversa l'impresa subentrante, continua a beneficiare, per i restanti anni del quinquennio, del sostegno maturato dal soggetto cedente.**
  - il soggetto cedente in capo al quale è stato riconosciuto il pagamento del premio giovane deve cessare del tutto la propria attività agricola e non presentare più domanda di aiuto;
  - il soggetto cedente in capo al quale è stato riconosciuto il pagamento del premio giovane deve esercitare il controllo sul soggetto subentrante (per le persone giuridiche).

# PAGAMENTI DIRETTI DISACCOPPIATI

## SOSTEGNO DI BASE AL REDDITO PER LA SOSTENIBILITA'



**AGEA - COORD – RISERVA NAZIONALE (BOZZA)**

- ✓ **A: GIOVANE AGRICOLTORE:** età 18 - 40 anni,
  - ✓ **B: NUOVO AGRICOLTORE:** età 41 - 60 anni, **NEW**
  - ✓ **F: DECISIONI AMMINISTRATIVE E GIUDIZIARIE**
  - ✓ **C1 e C2:** (fattispecie non prioritarie) **CONTRASTO ABBANDONO DELLE TERRE SUPERFICI IN AREE SVANTAGGIATE E SUPERFICI TEMPORANEAMENTE INAMMISSIBILI**
- Superficie minima un ettaro per ciascuna fattispecie;
  - Per le fattispecie diverse da A e B: Età compresa fra i 18 e **60 anni** (verificata su RL per le persone giuridiche) **NEW**
  - **A: GIOVANE AGRICOLTORE** i titoli ottenuti dalla riserva nazionale restituiti alla RN se il giovane agricoltore che ha consentito l'accesso alla RN ad una società ne perda il controllo effettivo e duraturo prima della scadenza del **triennio**. **NEW**

**NOVITA':** costituzione **registro DAR Giovane Agricoltore** e **registro DAR Nuovo Agricoltore** e Layer grafico delle superfici vincolate. **NEW**

# PAGAMENTI DIRETTI DISACCOPPIATI

## SOSTEGNO DI BASE AL REDDITO PER LA SOSTENIBILITA'



EA - COORD – RISERVA NAZIONALE (BOZZA)

### NUOVO AGRICOLTORE

Requisiti:

- ✓ Età anagrafica **41 - 60 anni**.
- ✓ Inizio attività avvenuto nei **DUE ANNI** precedenti all'anno di presentazione della DAR.
  - ✓ tutte le persone fisiche o giuridiche che esercitano il controllo di cui all'allegato VII del DM 660087 sulla società di nuova costituzione non devono aver praticato attività agricola in qualità di capo azienda a proprio nome o per conto altrui, né aver esercitato il controllo su una società dedicata ad una attività agricola nel corso dei cinque anni precedenti all'insediamento
- ✓ Istruzione e competenza verificato sul Legale Rappresentante:
  1. **TITOLO UNIVERSITARIO O TITOLO DI SCUOLA SECONDARIA DI SECONDO GRADO** a indirizzo agricolo.
  2. **TITOLO DI SCUOLA SECONDARIA DI SECONDO GRADO** a indirizzo non agricolo + corso di formazione su tematiche riferibili al settore agroalimentare, ambientale o della dimensione sociale di almeno 150 ore.
  3. **TITOLO DI SCUOLA SECONDARIA DI PRIMO GRADO** + esperienza lavorativa di almeno tre anni nel settore agricolo per almeno 104 giornate/anno (documentata da iscrizione previdenziale).

# PAGAMENTI DIRETTI DISACCOPIATI

## SOSTEGNO DI BASE AL REDDITO PER LA SOSTENIBILITA'



**AGEA - COORD –TRASFERIMENTO TITOLI (BOZZA)**

**TRASFERIMENTO TITOLI: NOVITA'** - vincolo di non trasferibilità per TRE ANNI dei titoli ottenuti da riserva nazionale (nuovi e incrementi di valore) *salvo successione mortis causa e, laddove sia garantita la continuità aziendale, per trasformazioni societarie, sempreché il titolare dei diritti eserciti, fino al termine del vincolo, il controllo sulla società cessionaria...*

**NEW**





## PAGAMENTI DIRETTI DISACCOPIATI SOSTEGNO RIDISTRIBUTIVO COMPLEMENTARE AL REDDITO PER LA SOSTENIBILITÀ

- ✓ Pagamento disaccoppiato per beneficiari con dimensione aziendale da 0,5 ha a 50 ha di superficie ammissibile che hanno diritto al Sostegno di base al reddito.
- ✓ Pagamento erogato fino a 14 ha compresi gli ettari eccedenti rispetto a quelli utilizzati per l'attivazione dei diritti all'aiuto. **Importo previsto 81,70 €/ha.**

### **APPLICATIVO DU2023: Previste due dichiarazioni:**

- *Richiede l'erogazione del Sostegno Ridistributivo Complementare al Reddito per la Sostenibilità (CRISS) ai sensi dell'articolo 29 del Reg. (UE) 2021/2115.*
- *Dichiara di essere in possesso dei requisiti previsti per l'erogazione del sostegno ridistributivo complementare al reddito per la sostenibilità in quanto azienda di dimensioni comprese tra 0,5 ha e 50 ha di superficie ammissibile.*

# ARGOMENTI TRATTATI

Regimi per il clima, l'ambiente e il benessere degli animali

Accenni AMS- Monitoraggio superfici

Sostegno accoppiato al reddito

- Interventi a superficie
- Interventi zootecnia

Accenni - Matrice AGEA prodotto intervento

**NEW**

## **REGIMI PER IL CLIMA, L'AMBIENTE E IL BENESSERE DEGLI ANIMALI (art.16-21)**



Pagamento per la riduzione dell'antimicrobico resistenza e per il benessere animale



Pagamento per inerbimento delle colture arboree;



Pagamento per la salvaguardia olivi di valore paesaggistico



Pagamento per sistemi foraggeri estensivi con avvicendamento



Pagamento per misure specifiche per gli impollinatori

### **IMPEGNO POLIENNALE**

in caso di cessione totale/parziale dell'azienda se non notificato il subentro o l'impegno non è rispettato dal subentrante, si procede al recupero dei pagamenti eventualmente già erogati a favore del cedente.

*Impegno  
poliennale*

*Impegno  
poliennale*

*Solo con  
pagamento  
Di base*





# REGIMI PER IL CLIMA, L'AMBIENTE E IL BENESSERE DEGLI ANIMALI ECO-1

NEW

Due livelli di adesione alternativi per ciascun allevamento e/o orientamento produttivo e/o categoria di bestiame

## LIVELLO 1 - Riduzione dell'antimicrobico resistenza

- BOVINI (latte, carne o a duplice attitudine compresi i vitelli a carne bianca); OVICAPRINI, BUFALINI, SUINI (scrofe e suini macellati)
- Adesione a Classyfarm
- Riduzione uso antimicrobici in riferimento alla mediana regionale della dose definita giornaliera.

## LIVELLO 2 - Benessere animale

- BOVINI (latte, carne o a duplice attitudine) e SUINI
- Adesione a Classyfarm
- Adesione a Sistemi di Qualità Nazionale per il Benessere Animale (SQNBA)
- Deroghe all'adesione a SQNBA:
  - Allevamento certificato biologico
  - Allevamento BOVINO di piccole dimensioni (< 20 UB anno 2022) con pascolamento -> in attesa di specifica su deroga regionale



## REGIMI PER IL CLIMA, L'AMBIENTE E IL BENESSERE DEGLI ANIMALI ECO-1

### RICHIESTA PREMIO IN DOMANDA UNICA

Specie allevate e orientamenti produttivi richiedibili a premio e visionabili in fase 5 ECOSCHEMA 1

#### Livello 1

##### BOVINI/BUFALINI

- Produzione carne rossa
- Riproduzione latte
- Riproduzione riproduttori (manze)
- Produzione carne svezzamento
- Produzione carne bianca
- Riproduzione linea vacca - vitello

##### OVINI/CAPRINI

- Da carne
- Da latte

##### SUINI

- Ingrassio - finissaggio
- Riproduzione - ciclo chiuso
- Riproduzione - Svezzamento
- Riproduzione - ciclo aperto
- Ingrassio - svezzamento
- Ingrassio Intermedio Magronaggio

#### Livello 2

##### BOVINI

- Produzione carne rossa
- Riproduzione latte
- Riproduzione riproduttori (manze)
- Produzione carne svezzamento
- Produzione carne bianca
- Riproduzione linea vacca - vitello

##### SUINI

- Ingrassio - finissaggio
- Riproduzione - ciclo chiuso
- Riproduzione - Svezzamento
- Riproduzione - ciclo aperto
- Ingrassio - svezzamento
- Ingrassio Intermedio Magronaggio

# ECOSCHEMA 1: ALLEVAMENTI

LA VALLETTA BRIANZA (LC)

8 allevamenti presenti

Cod. Allevamento	Indirizzo	Specie Allevata	Media	Cons. Attuale	Cons. Media Dich.	Cons. Media AP.	UB Dich	UB Media AP	Data Chiusura
<input type="checkbox"/> 073LC019/7	VIA ...	ASINI	2	2	2		2		
<input type="checkbox"/> 073LC019/5	VIA ...	CAPRINI	126	154	130	124	19,5	18,6	
<input type="checkbox"/> 073LC019/9	VIA ...	SUINI		27	42		13		
<input type="checkbox"/> 073LC019/8	VIA ...	BOVINI					0		31/0...
<input type="checkbox"/> 073LC019/10	VIA ...	POLLI					0		24/0...
<input type="checkbox"/> 073LC019/10	VIA ...	POLLI					0		14/1...
<input type="checkbox"/> 073LC019/11	VIA ...	AVICOLI ...			150		2,1		
<input type="checkbox"/> 073LC019/12	VIA ...	EQUINI	0	0	0		0		

Pagina 1 di 1 N.ro elementi: 8

## Livello 1 - Riduzione dell'antimicrobico resistenza

Codice Allevamento	Specie Allevata	Tipo Allevamento	Uba Media Anno Prec
<input checked="" type="checkbox"/> 073LC019	SUINI	RIPRODUZIONE - CICLO APERTO	
<input checked="" type="checkbox"/> 073LC019	CAPRINI	DA LATTE	18

Pagina 1 di 1 N.ro elementi: 2

## Livello 2 - Adesione al Sistema di Qualità Nazionale per il Benessere Animale (SQNBA)

Codice Allevamento	Specie Allevata	Tipo Allevamento	Uba Media Anno Prec	Tipo Adesione
<input type="checkbox"/> 073LC019	SUINI	RIPRODUZIONE - CICLO APE...		Codice non selezionato

Pagina 1 di 1 N.ro elementi: 1

## Livello 2 - Adesione al Sistema di Qualità Nazionale per il Benessere Animale (SQNBA)

Codice Allevamento	Specie Allevata	Tipo Allevamento	Uba Media Anno Prec	Tipo Adesione
<input checked="" type="checkbox"/> 073LC019	SUINI	RIPRODUZIONE - CICLO APE...		Codice non selezionato

Pagina 1 di 1

## Impegni

Codice Impegno	Descrizione Impegno
<input checked="" type="checkbox"/> ECO1.1	Adesione a Glassyfarm
<input checked="" type="checkbox"/> ECO1.2	Riduzione dell'antimicrobico resistenza nei limiti previsti
<input type="checkbox"/> ECO1.3	Adesione al Sistema di Qualità Nazionale per il Benessere Animale
<input type="checkbox"/> ECO1.4	Adesione a sistemi di produzione biologica
<input type="checkbox"/> ECO1.5	Detenzione di allevamenti bovini di piccole dimensioni che rispettano l'impegno di pascolamento

## Impegni

Codice Impegno	Descrizione Impegno
<input checked="" type="checkbox"/> ECO1.1	Adesione a Glassyfarm
<input checked="" type="checkbox"/> ECO1.2	Riduzione dell'antimicrobico resistenza nei limiti previsti
<input type="checkbox"/> ECO1.3	Adesione al Sistema di Qualità Nazionale per il Benessere Animale
<input type="checkbox"/> ECO1.4	Adesione a sistemi di produzione biologica
<input type="checkbox"/> ECO1.5	Detenzione di allevamenti bovini di piccole dimensioni che rispettano l'impegno di pascolamento

Pagina 1 di 1 N.ro elementi: 5

# ECOSCHEMA 1: ALLEVAMENTI

## Livello 1 - Riduzione dell'antimicrobico resistenza

	Codice Allevamento	Specie Allevata	Tipo Allevamento	Uba Media Anno Prec
<input checked="" type="checkbox"/>	044LO001	BOVINI	PRODUZIONE CARNE ROSSA	19
Pagina 1 di 1				
				N.ro elementi: 1

## Livello 2 - Adesione al Sistema di Qualità Nazionale per il Benessere Animale (SQNBA)

	Codice Allevamento	Specie Allevata	Tipo Allevamento	Uba Media Anno Prec	Tipo Adesione
<input checked="" type="checkbox"/>	044LO001	BOVINI	PRODUZIONE CARNE ROSSA	19	PIC-001 - PICCOLE DIMENSIONI
Pagina 1 di 1					
					N.ro elementi: 1

## Impegni

	Codice Impegno	Descrizione Impegno
<input checked="" type="checkbox"/>	ECO1.1	Adesione a Glassyfarm
<input checked="" type="checkbox"/>	ECO1.2	Riduzione dell'antimicrobico resistenza nei limiti previsti
<input type="checkbox"/>	ECO1.3	Adesione al Sistema di Qualità Nazionale per il Benessere Animale
<input type="checkbox"/>	ECO1.4	Adesione a sistemi di produzione biologica
<input checked="" type="checkbox"/>	ECO1.5	Detenzione di allevamenti bovini di piccole dimensioni che rispettano l'impegno di pascolamento
Pagina 1 di 1		
		N.ro elementi: 5





## ECOSCHEMA 1: ALLEVAMENTI

Nessun allevamento richiedibile a premio.



Nessuna Anomalia rilevata.

Indietro

Conferma

Salva

Avanti



Regione  
Lombardia

# ECOSCHEMI A SUPERFICIE – ECO 2-3-4-5 - DOMANDA PRECOMPILATA

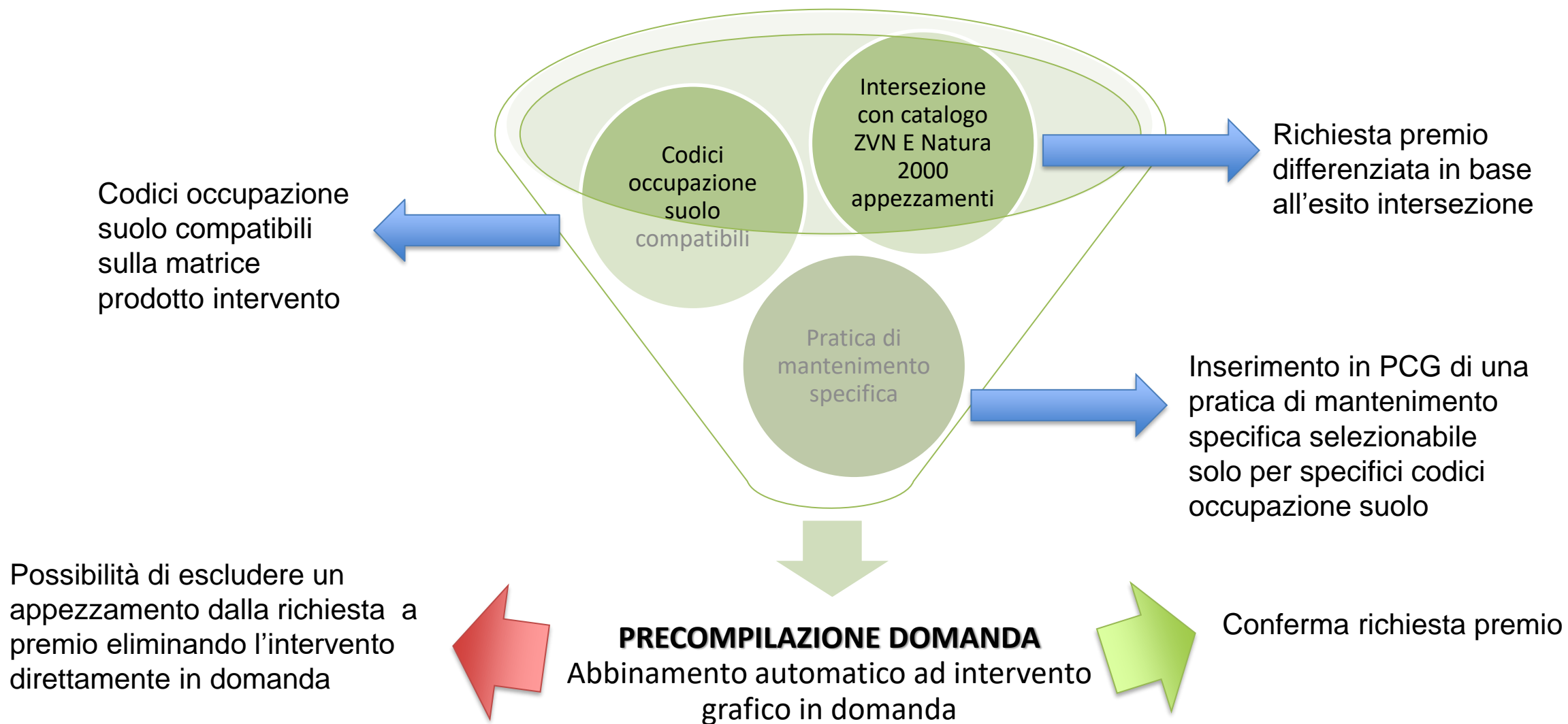



## **REGIMI PER IL CLIMA, L'AMBIENTE E IL BENESSERE DEGLI ANIMALI** **ECO-2 – inerbimento interfila**

**COLTURE ARBOREE:** Inerbimento spontaneo o seminato nell'intefilare o sulla superficie esterna alla proiezione verticale della chioma. Impegni:

1. Almeno 70 % interfila inerbito (dal 15/09 al 15/05)
2. No diserbo chimico (solo controllo meccanico)
3. No lavorazioni del terreno
4. Gestione della copertura solo con sfalcio/trinciatura

Maggiorazione in ZVN e Natura 2000

**CUMULABILE CON ECO 3**  
**NON CUMULABILE CON ECO 5**

# REGIMI PER IL CLIMA, L'AMBIENTE E IL BENESSERE DEGLI ANIMALI

## PROCESSO AGGIORNAMENTO FA E RICHIESTA PREMIO

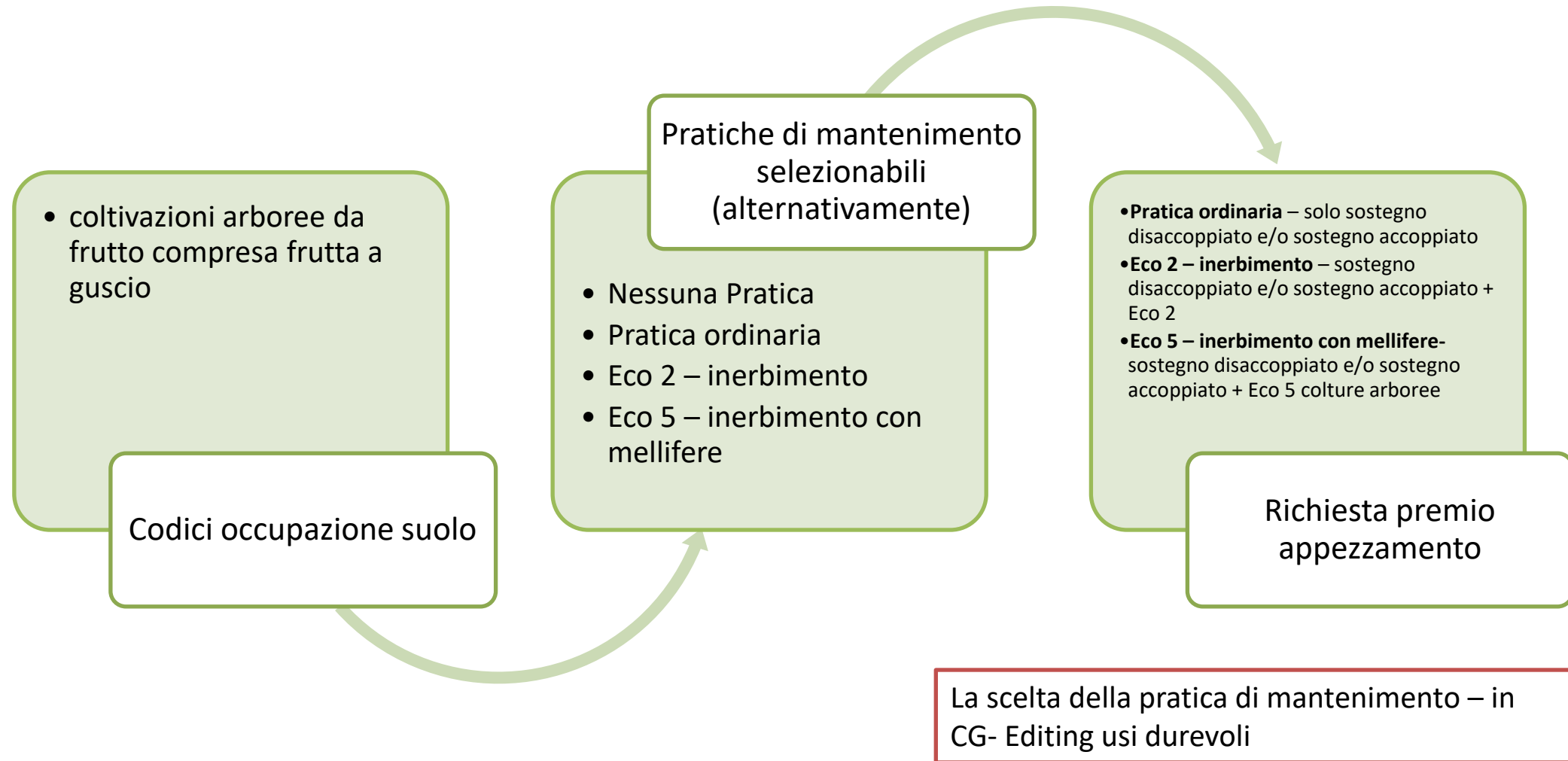



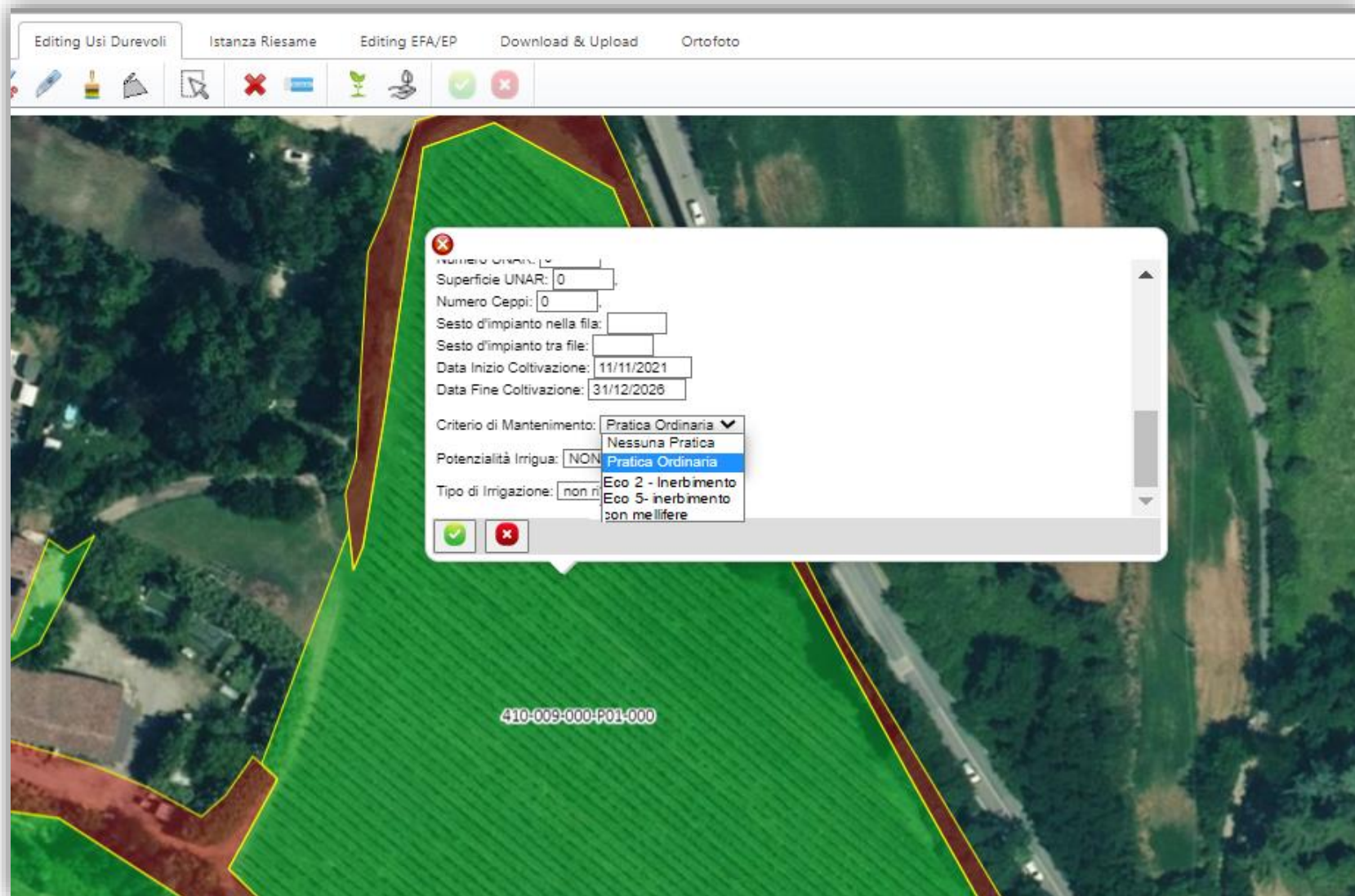



## Selezione superfici grafiche

Domanda grafica

### Riepilogo degli Interventi

Codice	Descrizione	Superficie Richiesta
221	Sostegno di base	16.37.79
482	ECO2 - INERBIMENTO DELLE COLTURE ARBOREE	01.91.63
485	ECO3 - SALVAGUARDIA OLIVI DI VALORE PAESAGGISTICO	02.18.41
488	ECO4 - SISTEMI FORAGGERI ESTENSIVI CON AVVICENDAMENTO	01.51.22
493	ECO5A - MISURE SPECIFICHE PER GLI IMPOLLINATORI SU COLTURE ARBOREE	03.19.06
497	ECO5S - MISURE SPECIFICHE PER GLI IMPOLLINATORI SU SEMINATIVI	00.63.04

### Ecoschema 2 – Inerbimento delle colture arboree

Codice Intervento	Descrizione	Superficie Richiesta
EGO22	EGO22 - INERBIMENTO DELLE COLTURE ARBOREE IN ...	19163
Pagina 1 di 1   N.ro elementi: 1		

### Il sottoscritto dichiara di voler aderire all'Ecoschema 2 con i seguenti impegni

	Codice Impegno	Descrizione Impegno
<input checked="" type="checkbox"/>		
<input checked="" type="checkbox"/>	EGO2.1	Mantenimento su almeno il 70 % della superficie oggetto di impegno, che non può essere variata, tra il 15 settemb...
<input checked="" type="checkbox"/>	EGO2.2	Non esecuzione di trattamenti di diserbo chimico
<input checked="" type="checkbox"/>	EGO2.3	Non esecuzione di lavorazioni del terreno durante tutto l'anno; è consentita la semina che non implichi la lavorazio...
<input checked="" type="checkbox"/>	EGO2.4	Durante tutto l'anno, gestione della copertura vegetale erbacea esclusivamente mediante operazioni meccaniche ...
Pagina 1 di 1   N.ro elementi: 4		



## **REGIMI PER IL CLIMA, L'AMBIENTE E IL BENESSERE DEGLI ANIMALI**

### **ECO-3 – salvaguardia olivi**

Mantenimento e recupero **OLIVETI** con densità min 60 ma 300 piante/ha (anche 400 su indicazione delle Regioni). Impegni:

1. Potatura con cadenza biennale dal 1 novembre - 30 aprile (100% in due anni) Impegno biennale;
2. Divieto bruciatura residui potatura;
3. Mantenere per un anno dopo la fine dell'impegno lo status quo (no conversione no infittimento).

Maggiorazione in ZVN e Natura 2000

**CUMULABILE CON ECO 2 o ECO 5**

La scelta della pratica di mantenimento e la definizione della densità – in CG- Editing usi durevoli

Obbligo di inserimento densità piante (piante/ha)

- Solo codici ad oliveto

Codici occupazione suolo

Pratiche di mantenimento selezionabili (alternativamente)

- Nessuna Pratica
- Pratica ordinaria
- Eco 2 – inerbimento
- Eco 5 – inerbimento con mellifere
- **ECO 3 + ECO 2 - Interesse paesaggistico + inerbimento**
- **ECO 3 + ECO 5 - Interesse paesaggistico + inerbimento con mellifere**
- **ECO 3 - Interesse paesaggistico**

- **Pratica ordinaria** – solo sostegno disaccoppiato e/o sostegno accoppiato
- **Eco 2 – inerbimento** – sostegno disaccoppiato e/o sostegno accoppiato + Eco 2
- **Eco 5 – inerbimento con mellifere** – sostegno disaccoppiato e/o sostegno accoppiato + Eco 5 colture arboree
- **Eco 3+ Eco2 – interesse paesaggistico + inerbimento + densità compresa tra 60 e 400 piante ha** - -sostegno disaccoppiato e/o sostegno accoppiato + Eco 3 +Eco 2
- **Eco 3+ Eco5 – interesse paesaggistico + inerbimento con mellifere + densità compresa tra 60 e 400 piante/ ha** - - sostegno disaccoppiato e/o sostegno accoppiato + Eco 3 +Eco 5 colture arboree
- **Eco 3– interesse paesaggistico+ densità compresa tra 60 e 400 piante/ ha** - - sostegno disaccoppiato e/o sostegno accoppiato + Eco 3

Richiesta premio appezzamento



# FASE COMPILAZIONE PCG

The screenshot displays a web-based application for land use management. The top navigation bar includes tabs: Navigazione, Editing Isola, Particellario, Editing Usi Durevoli, Istanza Riesame, Editing EFA/EP, Download & Upload, and Ortofoto. Below the tabs is a toolbar with various icons for map manipulation. The main area shows an aerial map with several green and red polygons. A data entry form is overlaid on the map, titled 'Utilizzo del Suolo Rilevato: 651-000 (N.D.)'. The form contains the following fields:

- Superficie Grafica: 10.115 m<sup>2</sup>
- Macrouso 651-COLTIVAZIONI ARBOREE SPECIALIZZ. NON SPECIFICATE
- Occupazione: 420-OLIVO (dropdown)
- Destinazione: 000-N.D. (dropdown)
- Uso: 000-N.D. (dropdown)
- Qualità: 000-N.D. (dropdown)
- Varietà: 000-NON DEFINITA (dropdown)
- Data Inizio Coltivazione: 11/11/2019
- Data Fine Coltivazione: 16/11/2023
- Criterio di Mantenimento: ECO 3 - Interesse paesaggistico (dropdown, highlighted with a blue box)
- Potenzialità Irrigua: NON IRRIGUO (dropdown)
- Tipo di Irrigazione: non irrigato (dropdown)
- Numero Pianta / Ha: 0 (input field, highlighted with a blue box)
- Numero UNAR: 0 (input field)
- Superficie UNAR: 0 (input field)

At the bottom of the form are two buttons: a green checkmark and a red 'X'.

# FASE SELEZIONE SUPERFICI GRAFICHE IN DU

←

1

2

3

4

5

6

7

8

9

10

→

## Selezione superfici grafiche

Domanda grafica

Riepilogo degli Interventi

Codice	Descrizione	Superficie Richiesta
221	Sostegno di base	16.37.79
482	ECO2 - INERBIMENTO DELLE COLTURE ARBOREE	01.91.63
485	ECO3 - SALVAGUARDIA OLIVI DI VALORE PAESAGGISTICO	02.18.41
488	ECO4 - SISTEMI FORAGGERI ESTENSIVI CON AVVICENDAMENTO	01.51.22
493	ECO5A - MISURE SPECIFICHE PER GLI IMPOLLINATORI SU COLTURE ARBOREE	03.19.06
497	ECO5S - MISURE SPECIFICHE PER GLI IMPOLLINATORI SU SEMINATIVI	00.63.04

# FASE RIEPILOGHI

**Ecoschema 3 – Salvaguardia olivi di valore paesaggistico**

Codice intervento	Descrizione	Superficie Richiesta
ECO32	ECO32 - SALVAGUARDIA OLIVI DI VALORE PAESAGGI...	21841

⏪ ⏴

Pagina  di 1

⏵ ⏩

🔄

N.ro elementi: 1

**Il sottoscritto dichiara di voler aderire all'Ecoschema 3 con i seguenti impegni**

	Codice Impegno	Descrizione Impegno
<input checked="" type="checkbox"/>		
<input checked="" type="checkbox"/>	ECO3.1	Potatura biennale delle chiome, dove per potatura si intende un insieme di operazioni di taglio finalizzate a co...
<input checked="" type="checkbox"/>	ECO3.2	Divieto di bruciatura in loco dei residui di potatura, salvo diversa indicazione delle autorità competenti
<input checked="" type="checkbox"/>	ECO3.3	Mantenimento, per almeno un anno successivo a quello di adesione all'eco-schema, dell'oliveto nello status q...

⏪ ⏴

Pagina  di 1

⏵ ⏩

🔄

N.ro elementi: 3



## **REGIMI PER IL CLIMA, L'AMBIENTE E IL BENESSERE DEGLI ANIMALI**

### **ECO-4 – sistemi foraggeri e avvicendamento**

Superfici a **SEMINATIVO**. Impegni:

1. avvicendamento almeno biennale con colture leguminose, foraggere o da rinnovo (si considerano anche le colture secondarie escluse le colture di copertura). Rispetto verificato considerando le colture presenti in campo dal **15/05** al 30/11.
2. Divieto prodotti fitosanitari su foraggere e leguminose solo difesa integrata e biologico su colture da rinnovo.
3. interrimento residui per colture in avvicendamento (deroga aziende zootecniche e agricoltura conservativa)

Maggiorazione in ZVN e Natura 2000

**CUMULABILE CON ECO 5**

# CODICI UTILIZZO COMPATIBILI E PRATICA DI MANTENIMENTO

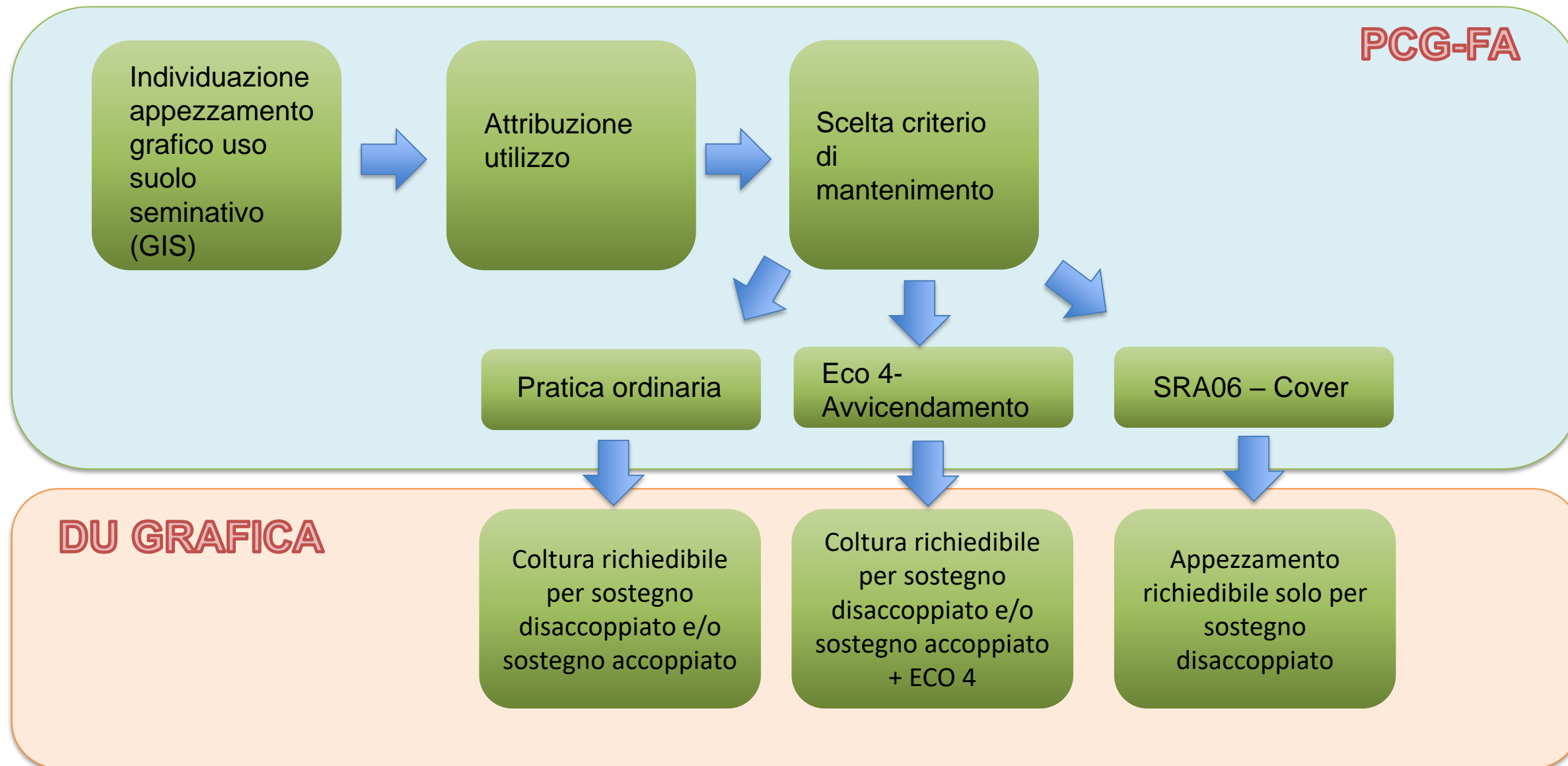

# POSSIBILI COMBINAZIONI- alcuni esempi

Appezamento suddiviso graficamente in due con stesso utilizzo e pratiche di mantenimento differenti.  
In questo caso il sistema gestisce i due appezzamenti separati in domanda



# POSSIBILI COMBINAZIONI- alcuni esempi

Appezamento suddiviso graficamente in due con stesso utilizzo (compatibile con premio accoppiato) e pratiche di mantenimento differenti. In questo caso si tratta di due appezzamenti separati che verranno gestiti distintamente in domanda





# POSSIBILI COMBINAZIONI- alcuni esempi

ES 3- Appezamento suddiviso in due epoche di semina e un utilizzo (epoca 1) gestito come cover e due utilizzi (epoca 2) gestiti con avvicendamento di cui uno compatibile con premio accoppiato

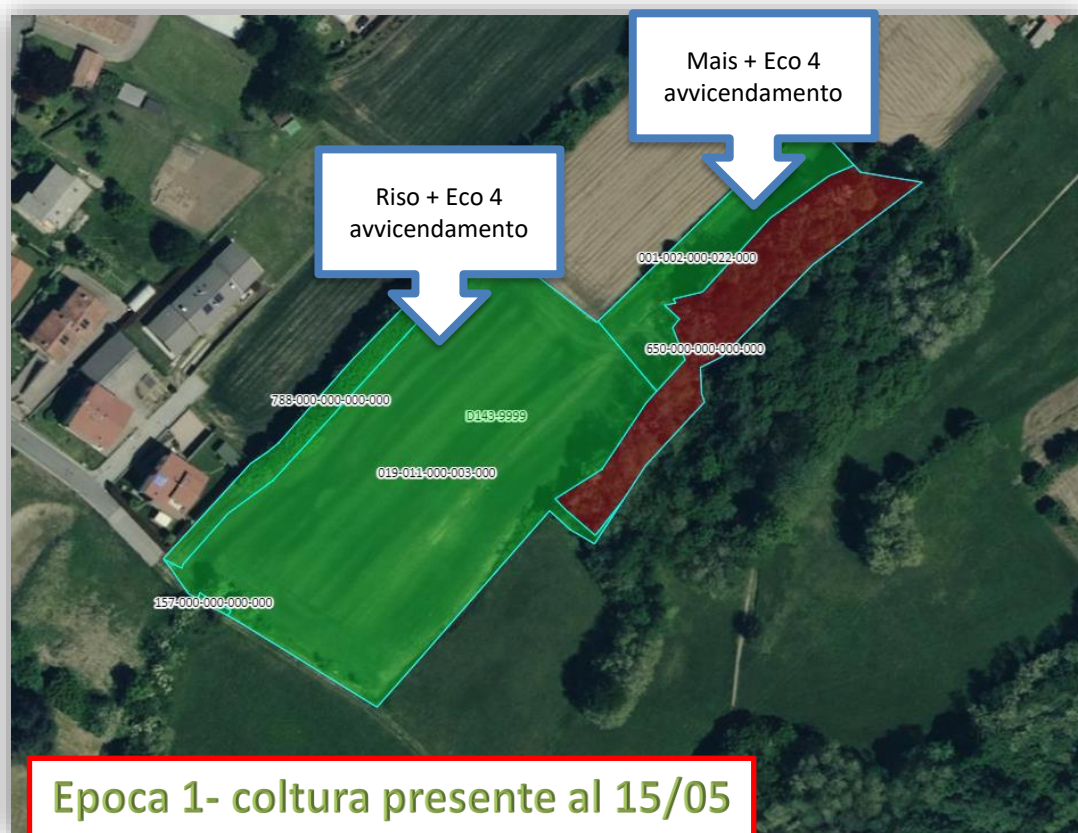

Tutto l'appezamento potrà esser richiesto a ECO 4 in più il pezzo a riso verrà richiesto anche per il relativo premio accoppiato. Nella verifica del rispetto dell'impegno 1 non verrà presa in considerazione l'utilizzo gestito come cover.

15/05

LOIETTO – ECO 4- AVVICENDAMENTO

MAIS – ECO 4- AVVICENDAMENTO

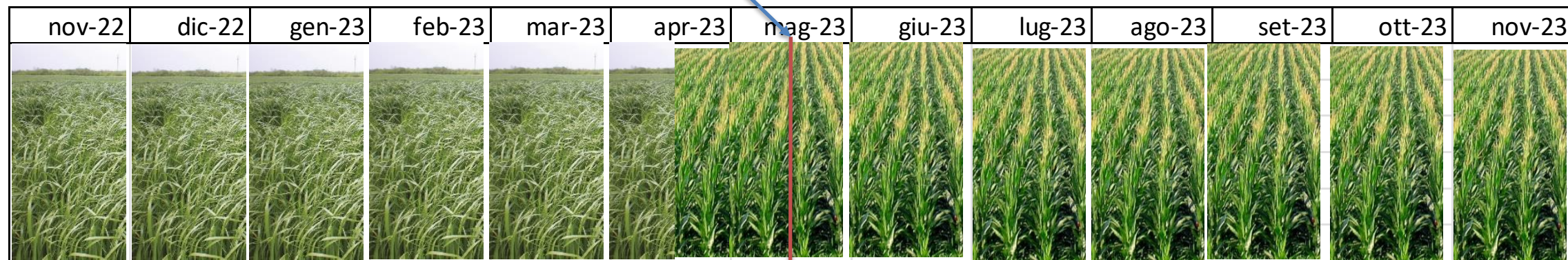

LOIETTO – PRAT ORDINARIA

MAIS – ECO 4- AVVICENDAMENTO

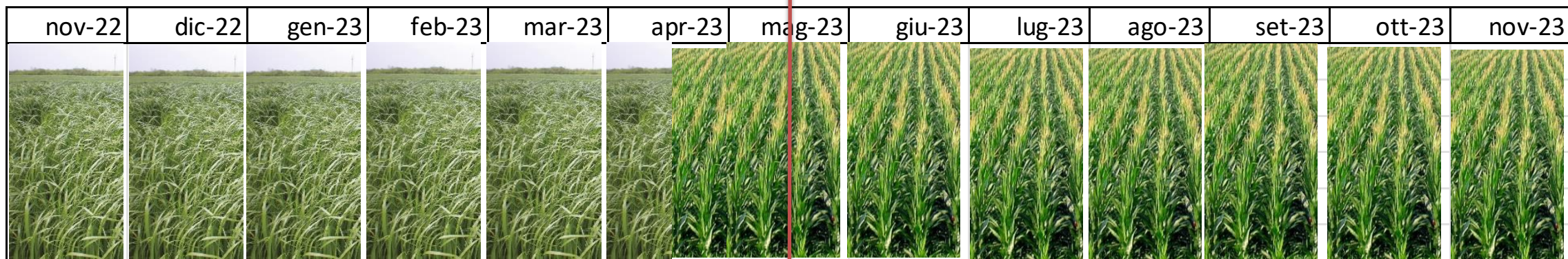



15/05

LOIETTO – ECO 4 - AVVICENDAMENTO

MAIS – PRATICA ORDINARIA

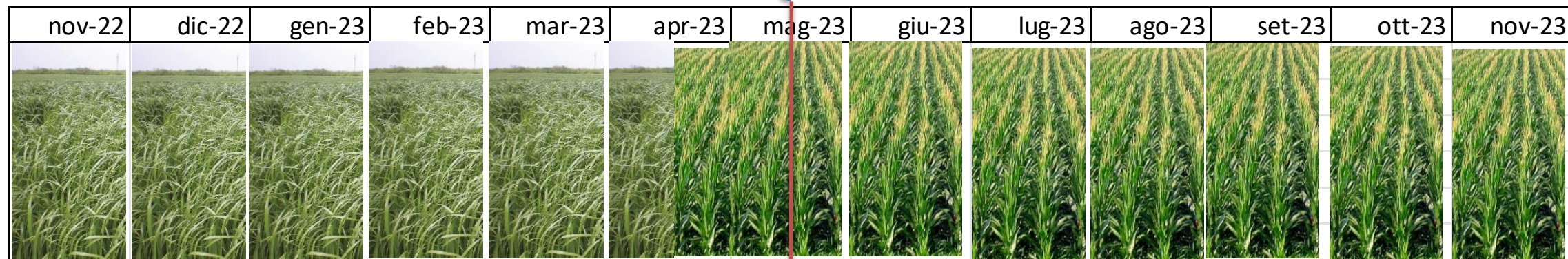

ORZO – PRATICA ORDINARIA

SOIA – ECO 4- AVVICENDAMENTO

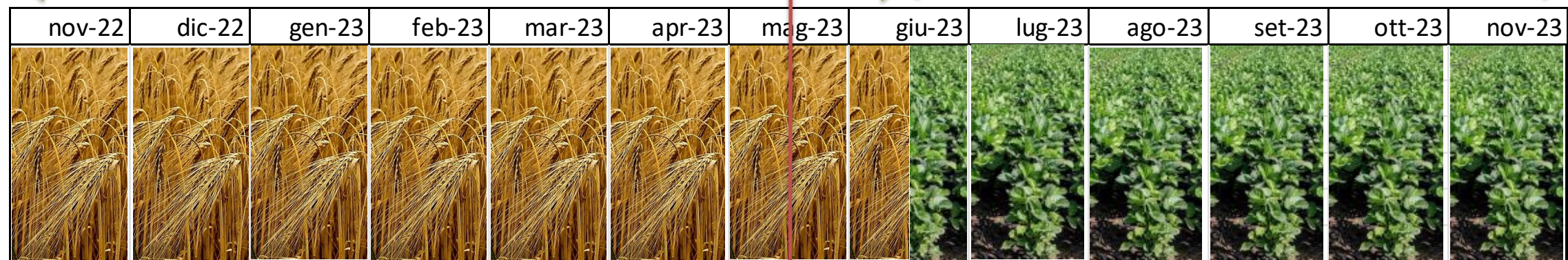

Anche premio  
accoppiato

# Regola generale

**Si aderisce all'Ecoschema per appezzamento e non per utilizzo . Per attivare la richiesta in domanda:**

- **In caso di un solo utilizzo sull'appezzamento = inserimento della pratica Eco 4-avvicendamento sull'utilizzo dichiarato**
- **In presenza di due o più utilizzi sull'appezzamento= inserimento della pratica Eco 4-avvicendamento su tutti gli utilizzi dichiarati**

In presenza di due o più utilizzi (epoca di semina differenti) con pratica ECO 4 avvicendamento **entra in domanda l'utilizzo valido al 15/05-** verifica rispetto impegni su tutti e gli utilizzi dichiarati

**L'eventuale presenza di un utilizzo richiedibile anche per un premio accoppiato a superficie indipendentemente dalla pratica indicata (ECO 4 o Prat ordinaria) e indipendentemente dall'epoca di semina potrà esser richiesto a premio per il relativo intervento accoppiato**



# RIEPILOGO DU

## Ecoschema 4 – Sistemi foraggeri estensivi con avvicendamento

Codice Intervento	Descrizione	Superficie Richiesta
ECO41	ECO41 - SISTEMI FORAGGERI ESTENSIVI CON AVVIC...	206302
ECO42	ECO42 - SISTEMI FORAGGERI ESTENSIVI CON AVVIC...	57592

« | « | Pagina 1 di 1 | » | » | ↺

N.ro elementi: 2

## Il sottoscritto dichiara di voler aderire all'Ecoschema 4 con i seguenti impegni

	Codice Impegno	Descrizione Impegno
<input checked="" type="checkbox"/>		
<input checked="" type="checkbox"/>	ECO4.1	Avvicendamento almeno biennale sulla medesima superficie con la presenza di colture leguminose e foragger...
<input checked="" type="checkbox"/>	ECO4.2	Divieto di uso di diserbanti chimici e di altri prodotti fitosanitari nel corso dell'anno sulle colture leguminose e fo...
<input checked="" type="checkbox"/>	ECO4.3	Obbligo di interrimento dei residui di tutte le colture in avvicendamento, fatta eccezione per le aziende zootec...

« | « | Pagina 1 di 1 | » | » | ↺

N.ro elementi: 3



## **REGIMI PER IL CLIMA, L'AMBIENTE E IL BENESSERE DEGLI ANIMALI**

### **ECO-5 – impollinatori**

<https://www.reterurale.it/flex/cm/pages/ServeBLOB.php/L/IT/IDPagina/24482>



Colture di interesse apistico a perdere spontanee o seminate in miscugli (almeno due specie) su: Superfici a seminativo e superfici con colture arboree. Impegni:

#### **SUPERFICI CON COLTURE ARBOREE**

1. Mantenimento su almeno 70 % della superficie oggetto d'impegno della copertura dedicata a piante di interesse apistico. Superficie minima di 0,25 ettari contigui (larghezza min 20 metri compresa la fila);
2. No sfalcio, trinciatura, sfibratura dal 01/03 al 30/09
3. No diserbo chimico su tutta la superficie
4. No prodotti fitosanitari durante fioritura sia della coltura arborea sia sulla coltura di interesse apistico

**CUMULABILE CON ECO 3**  
**NON CUMULABILE CON ECO 2**

# REGIMI PER IL CLIMA, L'AMBIENTE E IL BENESSERE DEGLI ANIMALI

## PROCESSO AGGIORNAMENTO FA E RICHIESTA PREMIO

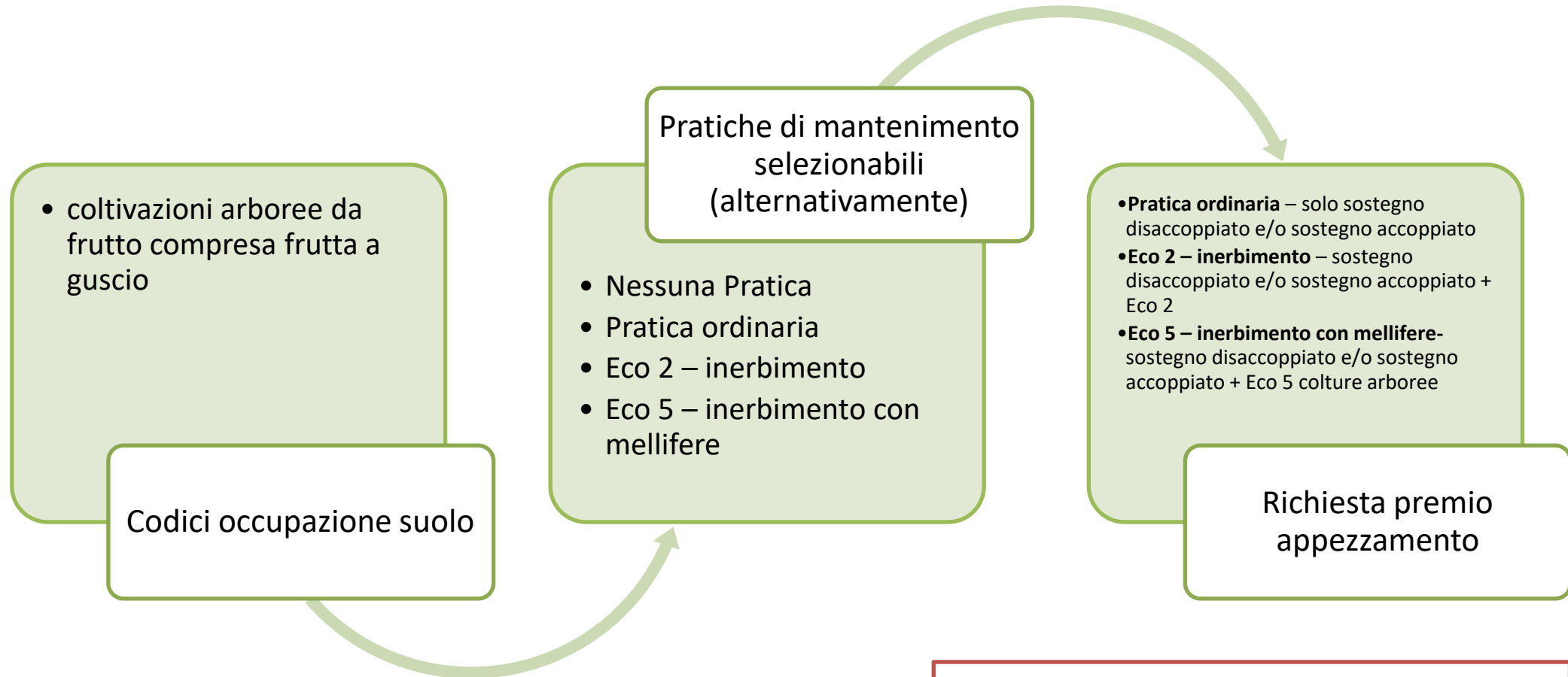

GESTIONE  
SIMILE ALL'ECO2

La scelta della pratica di mantenimento – in  
CG- Editing usi durevoli



## **REGIMI PER IL CLIMA, L'AMBIENTE E IL BENESSERE DEGLI ANIMALI**

### **ECO-5 – impollinatori**

<https://www.reterurale.it/flex/cm/pages/ServeBLOB.php/L/IT/IDPagina/24482>

Linee guida

#### **SUPERFICI SEMINATIVO**

1. Superficie minima di 0,25 ettari contigui (larghezza min 20 metri e fascia di rispetto 3-5 metri dalle colture limitrofe);
2. Fascia di rispetto da 3 a 5 m da colture limitrofe non soggette a limitazione dell'uso di prodotti fitosanitari (strade, siepi, fasce alberate ed altri elementi interrompono la contiguità)
3. No sfalcio, trinciatura, sfibratura dal 01/03 al 30/09;
4. No diserbo chimico e no prodotti fitosanitari fino a completamento della fioritura. Dopo è possibile seminare coltura principale.

**CUMULABILE CON ECO 4**

Maggiorazione in ZVN e Natura 2000

# CODICI UTILIZZO COMPATIBILI E PRATICA DI MANTENIMENTO

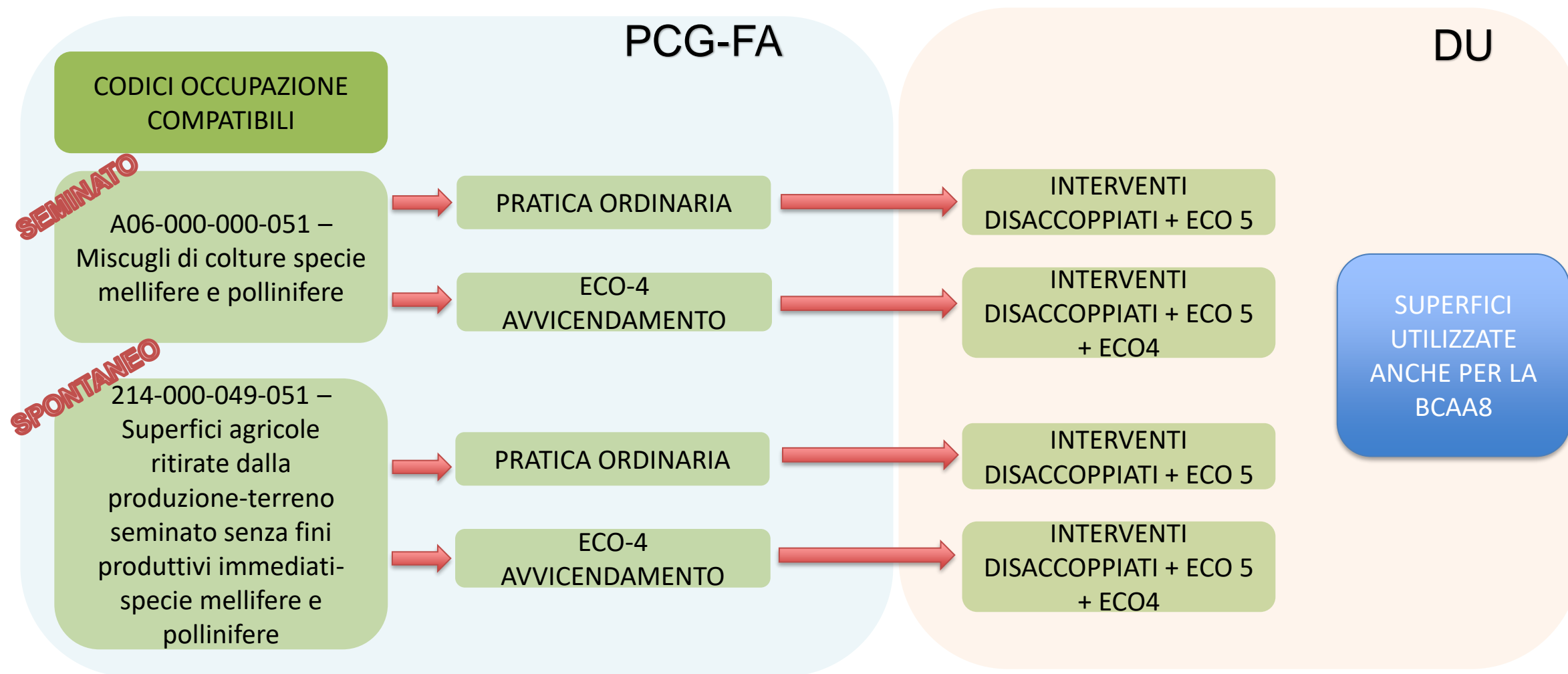

# RIEPILOGHI DU

## Ecoschema 5S – Misure specifiche per gli impollinatori – Seminativi

Codice Intervento	Descrizione	Superficie Richiesta
ECO5S1	ECO5S1 - MISURE SPECIFICHE PER GLI IM POLLINATO...	156948

« | < | Pagina 1 di 1 | > | » | ↺

N.ro elementi: 1

## Il sottoscritto dichiara di voler aderire all'Ecoschema 5S con i seguenti impegni

	Codice Impegno	Descrizione Impegno
<input checked="" type="checkbox"/>		
<input checked="" type="checkbox"/>	ECO5.5	Mantenimento, nell'anno di domanda, della copertura dedicata con piante di interesse apistico (nettariifere e p...
<input checked="" type="checkbox"/>	ECO5.6	Non esecuzione di sfalcio, trinciatura o sfibratura delle piante di interesse apistico su tutta la superficie oggetto...
<input checked="" type="checkbox"/>	ECO5.7	non utilizzo di diserbanti chimici e di altri prodotti fitosanitari ed esecuzione di controllo esclusivamente mecca...

« | < | Pagina 1 di 1 | > | » | ↺

N.ro elementi: 3

# CONTROLLI ECOSCHEMI – P 1



## Pagamento per inerbimento delle colture arboree;

- Compatibilità uso del suolo da SIPA- codice utilizzo dichiarato (controllo amministrativo)
- Controllo in loco a campione
- Foto georeferenziate acquisite dal beneficiario secondo specifiche OPR (presenza inerbimento, assenza trattamenti, ecc)
- Quaderno di campagna e fatture acquisto prodotti fitosanitari fornito dal beneficiario (su campione a controllo)



## Pagamento per la salvaguardia olivi di valore paesaggistico

- Compatibilità uso del suolo da SIPA- codice utilizzo dichiarato (controllo amministrativo)
- Verifica densità
- Controllo in loco a campione
- Foto georeferenziate acquisite dal beneficiario secondo specifiche OPR (avvenuta potatura, status oliveto, ecc)

# CONTROLLI ECOSCHEMI – P 2



## Pagamento per sistemi foraggeri estensivi con avvicendamento

Compatibilità uso del suolo da SIPA- codice utilizzo dichiarato (controllo amministrativo)

Verifica presenza avvicendamento su utilizzi dichiarati (controllo amministrativo)

Controllo in loco a campione

Quaderno di campagna e fatture di acquisto prodotti fitosanitari fornito dal beneficiario (su campione a controllo)



## Pagamento per misure specifiche per gli impollinatori

- Cartellini e fatture del seme utilizzato da allegare alla domanda unica (per miscugli seminati)
- Foto georeferenziate scattate nel periodo di fioritura e a fine settembre (foto scattate in modo da poter verificare la composizione floristica e foto panoramiche)
- Controlli in loco a campione (verifica fascia di rispetto, ecc)
- Quaderno di campagna e fatture di acquisto prodotti fitosanitari fornito dal beneficiario (su campione a controllo)



# SISTEMA DI MONITORAGGIO DELLE SUPERFICI

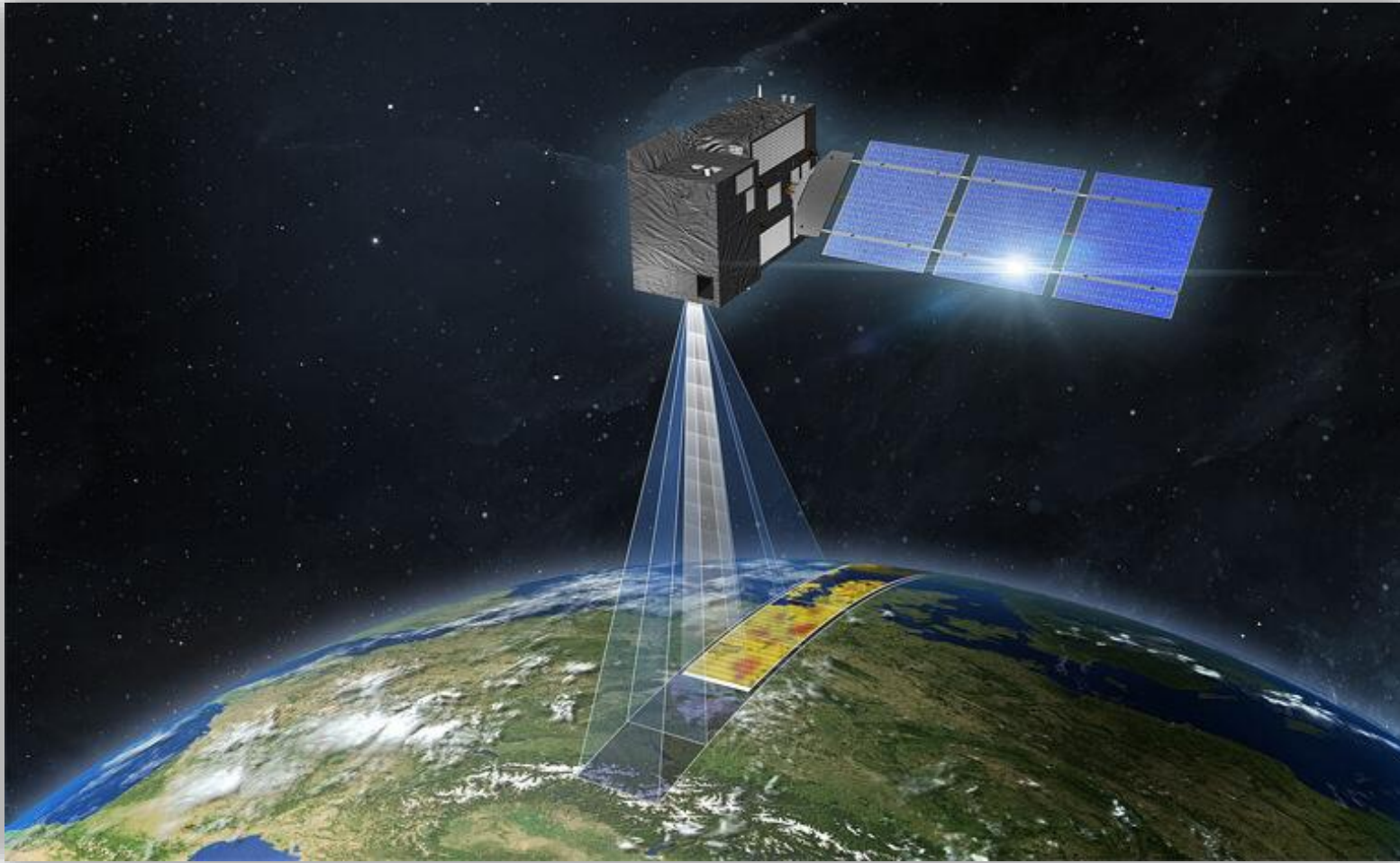

Dal 01/01/2023 è attivo il  
MONITORAGGIO SATELLITARE  
DELLE SUPERFICI  
AMS (AREA MONITORING  
SYSTEM) su tutto il territorio  
nazionale

Interventi monitorati :

- Sostegno disaccoppiato
- Sostegno accoppiato superficie  
(tranne olio e agrumi)

# SISTEMA DI MONITORAGGIO DELLE SUPERFICI- INTERVENTI DISACCOPPIATI

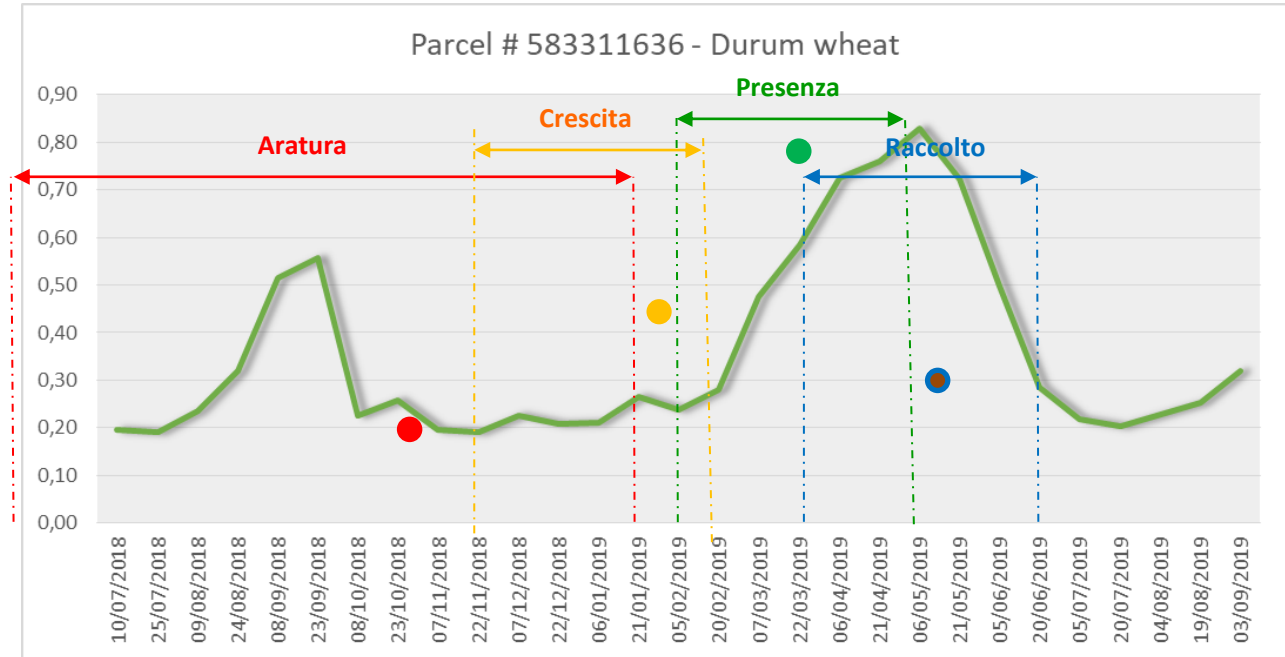
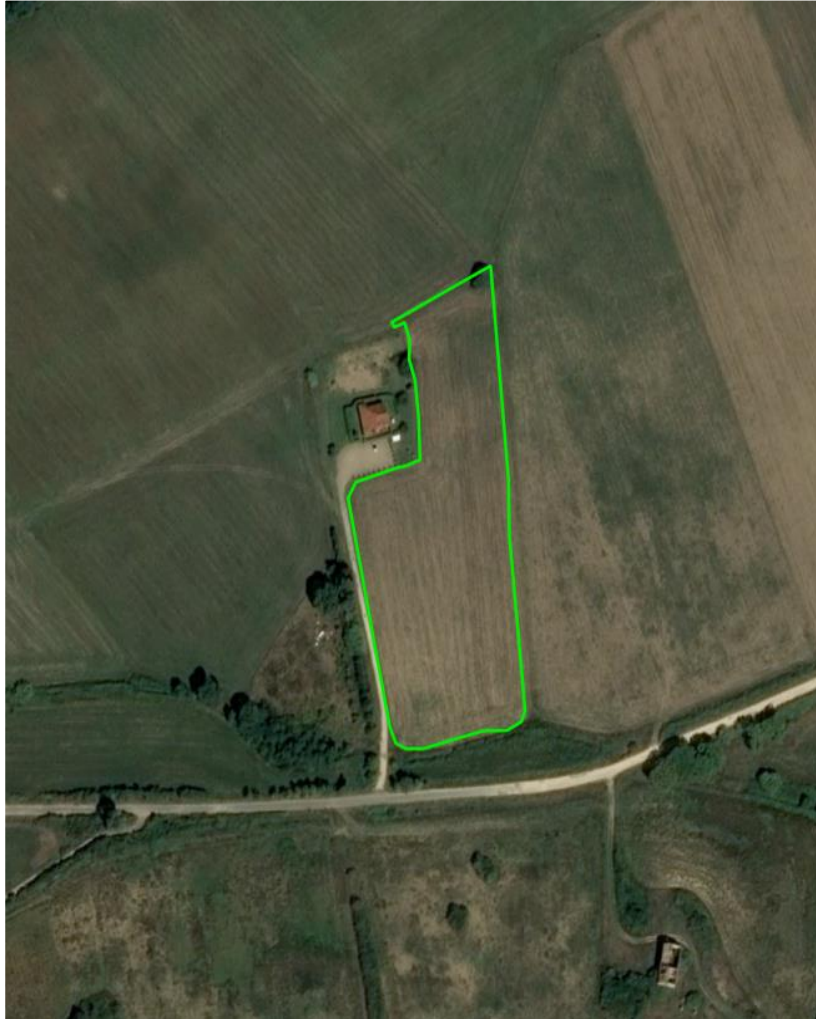

Aratura



Crescita



Presenza



Raccolto

# SISTEMA DI MONITORAGGIO DELLE SUPERFICI- INTERVENTI ACCOPPIATI – ESEMPIO RISO

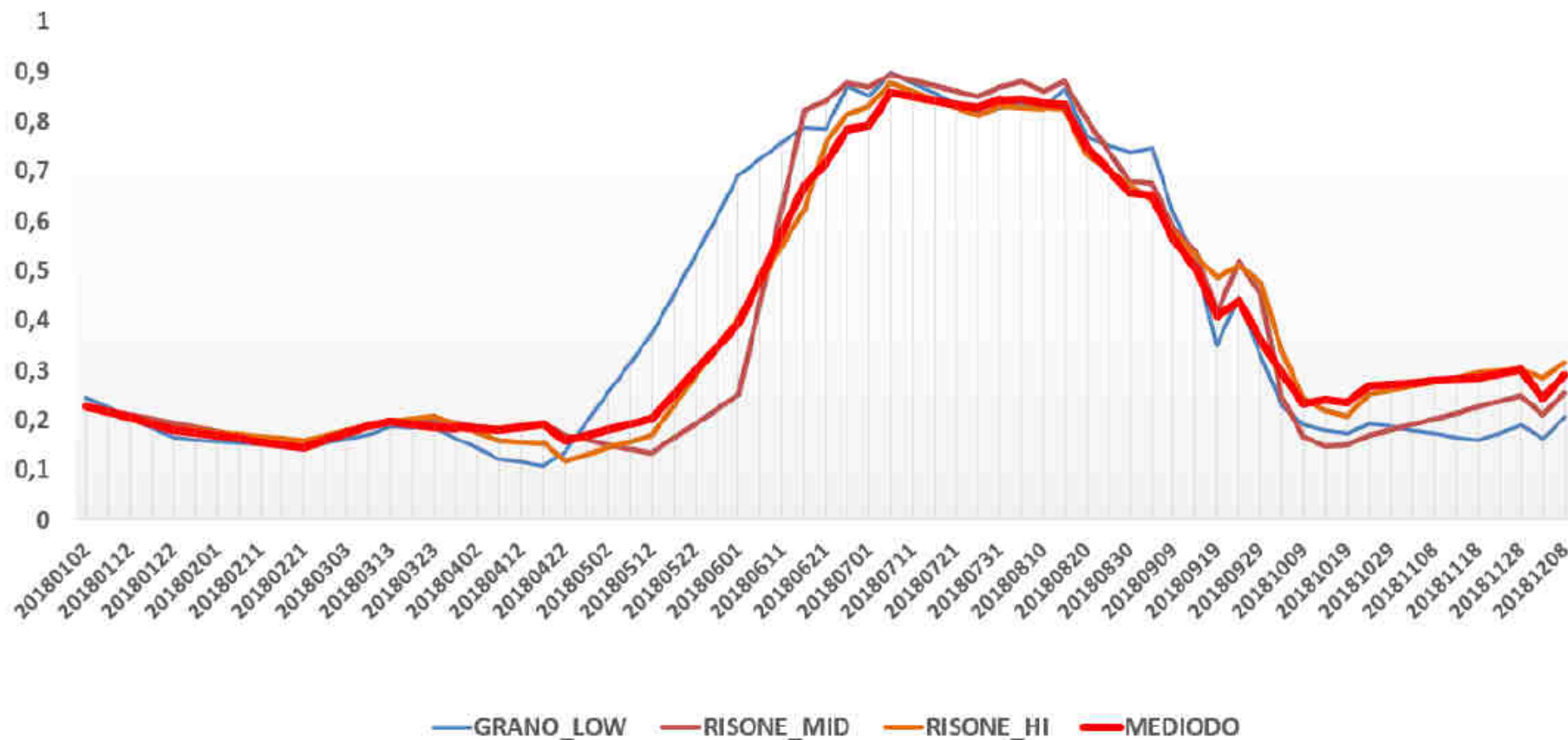

L'immagine mostra il mediodo del cluster 81 e la comparazione con altri tre andamenti distinti:

**Grano\_low** = bassa coerenza

**Risone\_mid** = media coerenza

**Risone\_hi** = alta coerenza



# PROCESSO DI MONITORAGGIO

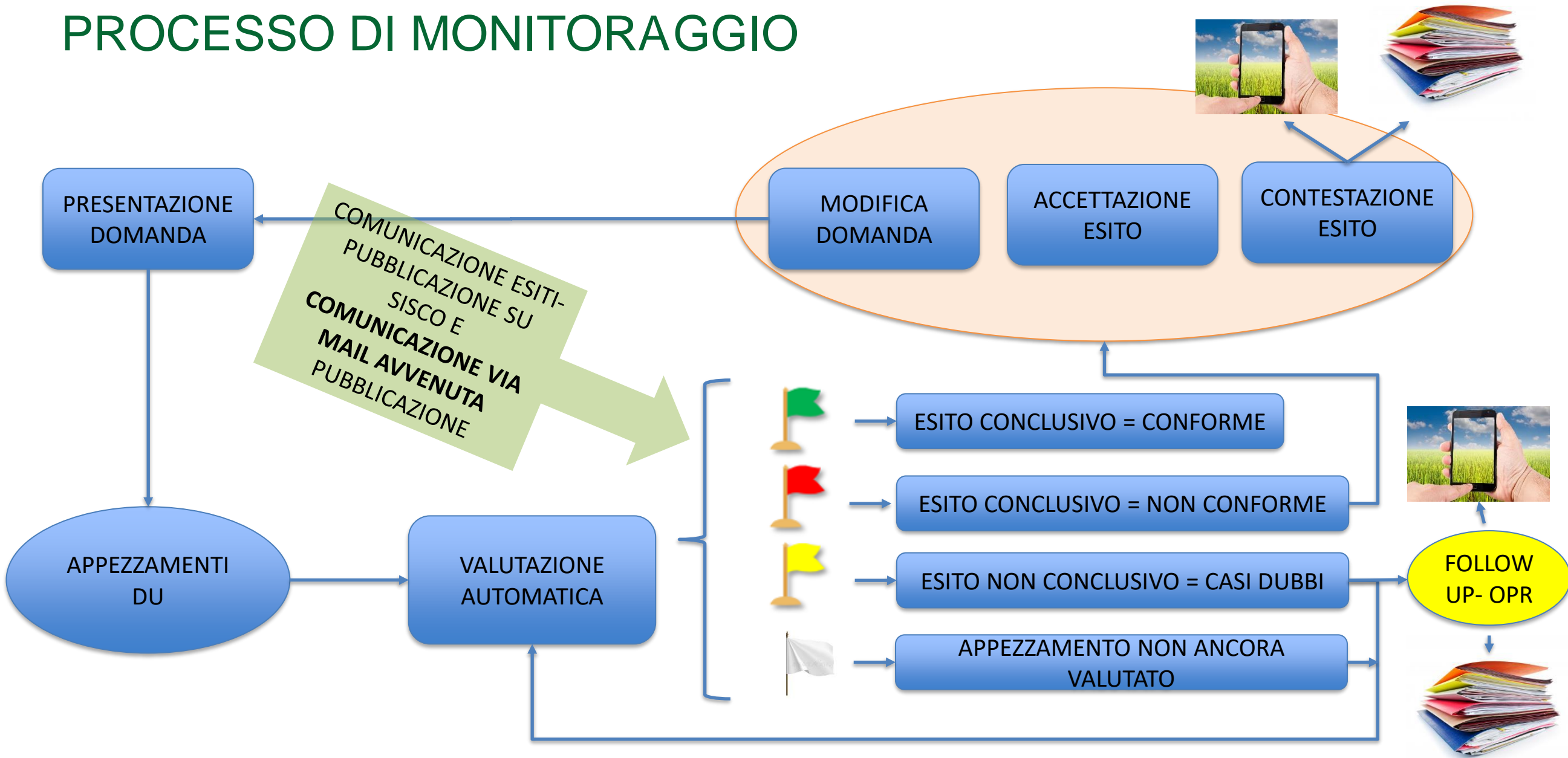

## PAGAMENTI ACCOPPIATI ZOOTECNIA (art. 22-24)

Richiesta  
credenziali  
ed accesso  
periodico al  
portale

### MODIFICHE AI PREMI ACCOPPIATI zootechnia PRE-ESISTENTI:

- **LATTE:** Adesione a *Classyfarm* obbligatoria solo per Livello 1 (ex 310) non richiesto per Livello 2 (ex 311)
- **CARNE:** Adesione a *Classyfarm* obbligatoria solo per capi macellati (no vacche nutrici) e:
  - ELIMINATO premio vacche a duplice attitudine iscritte nei Libri genealogici o nel Registro anagrafico, facenti parte di allevamenti che aderiscono a piani di gestione della razza (ex Intervento 314);
  - INTRODOTTO premio macellazione per bovini allevati in aziende aderenti, nell'anno di domanda, a organizzazioni dei produttori del settore bovini da carne riconosciute ai sensi del regolamento (UE) n. 1308/2013.
- **OVICAPRINI:** Adesione a *Classyfarm* non prevista

## GESTIONE DOMANDA UNICA

- Domanda automatica in base ai codici allevamento attivi nel FA con possibilità di deselezionare uno o più interventi
- No limite minimo 3 UB per richiesta a premio

## PAGAMENTI ACCOPPIATI A SUPERFICIE (art. 26-34)

- **MODIFICHE AI PREMI ACCOPPIATI PRE-ESISTENTI:**

- OLIO D'OLIVA solo con adesione a disciplinari DOP/IGP (no base, no pendenza e no vincoli territoriali)
- FRUMENTO DURO, RISO, BARBABIETOLA, POMODORO, SOIA: Obbligo di Semente Certificata dal 2024;
- POMODORO: solo contratti stipulati tramite OP (non più produttori singoli)
- SOIA E ALTRE PROTEICHE: non c'è più vincolo territoriale.

- **NOVITA':**

- SEMI OLEOSI: COLZA E GIRASOLE con contratti di fornitura (trasformatori, ditte sementiere o mangimistiche). Obbligo di Semente Certificata dal 2024.
- AGRUMI solo con adesione a disciplinari DOP/IGP o adesione a OP.
- COLTURE PROTEICHE (diverse dalla SOIA, anche in miscuglio se predominanti, senza obbligo semente certificata dal 2024)

# DOMANDA UNICA



No Frumento de minimis in DU, ma in Fascicolo Aziendale-  
domanda in Agea



# BOSCHI CEDUI

Bosco ceduo a rotazione rapida: le superfici coltivate a pioppi, salici, eucalipti, robinie, paulownia, ontani, olmi, platani, con una densità di almeno 1.100 piante ad ettaro, le cui ceppaie rimangono nel terreno dopo la ceduazione, con i nuovi polloni che si sviluppano nella stagione successiva e con un turno di taglio non superiore ad otto anni.

**Requisito 1 = solo alcune specie sono potenzialmente ammissibili**

**Requisito 2 = densità minima-inserimento nel PCG della densità per le specie potenzialmente ammissibili**

**Requisito 3 =turni di taglio <8 anni e ceppaie che rimangono nel terreno**

**Attenzione : no precompilazione automatica DU**

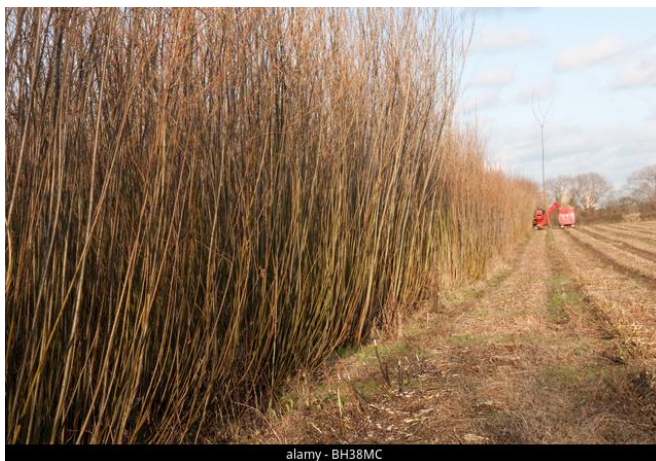

# MATRICE PRODOTTO INTERVENTO

[illegible][illegible]

**Grazie per l'attenzione**